

RELATÓRIO DE ATIVIDADES 2016

ÍNDICE

1.	CARTA DO PRESIDENTE	3
2.	PROJETOS DESENVOLVIDOS	4
3.	COMUNICAÇÃO	17
4.	ANGARIAÇÃO DE FUNDOS	18
5.	VOLUNTARIADO	20
6.	ANÁLISE FINANCEIRA	21
7.	ANEXOS - EMPRESAS PARCEIRAS	25

CARTA DO PRESIDENTE



Salvador Mendes de Almeida
Fundador e Presidente da Associação Salvador

MISSÃO:

Promover a inclusão das pessoas das pessoas com deficiência motora na sociedade e a melhoria da sua qualidade de vida, potenciando os seus talentos e sensibilizando para a igualdade de oportunidades.

O ano de 2016 foi de consolidação dos projetos e iniciativas que temos vindo a desenvolver ao longo da última década, enquadrados nas três áreas de atuação que definimos como prioritárias: o **Conhecimento**, a **Integração** e a **Sensibilização**.

Na área do **Conhecimento**, que tem como objetivo reunir e disseminar informação, desenvolvemos um manual que permitirá às pessoas com deficiência motora o acesso fácil a informação útil sobre os apoios e respostas

existentes em várias áreas e que irá certamente contribuir para a melhoria da sua qualidade de vida.

Na área da **Integração** realizámos a 9ª edição da Ação Qualidade de Vida, atribuindo apoios a 23 pessoas, incluindo obras em casa, equipamentos desportivos, cursos de formação e mentoria ou equipamentos para a criação do próprio negócio. Conseguimos ainda apoiar, recorrendo à plataforma de crowdfunding Preencha esta Vida e através de outras vias, mais 13 pessoas.

Reforçámos a grande aposta que fizemos em 2015 no Apoio ao Emprego, nomeadamente através do projeto “O Talento não tem Limites”, tendo trabalhado em conjunto com 130 pessoas com o objetivo de aumentar as suas competências, através de orientação profissional e formação direcionada. Continuámos também a sensibilização junto das empresas, através de reuniões presenciais, da organização de um seminário de emprego inclusivo, para partilha de boas práticas, e de um encontro de recrutamento. O resultado final foi a integração de 19 pessoas em mercado de trabalho.

No desporto mantivemos a oferta de 10 modalidades, que incluem cardiofitness, ciclismo, iniciação ao meio aquático, vela, canoagem e remo, surf, hipoterapia, dança e yoga, com um total de 107 participantes regulares.

Ainda na área da Integração, promovemos 9 eventos de convívio, tendo apostado por um lado num aumento da sua duração de forma a conseguir uma maior troca de experiências e

criação de laços entre os participantes, e por outro lado em proporcionar condições de participação para pessoas mais dependentes sem cuidadores, de forma a que estes possam ter os seus momentos de descanso. Contámos com a participação de 133 pessoas com deficiência motora diferentes.

Na área da **Sensibilização**, realizámos palestras sobre inclusão em 7 escolas do país, abordando 782 alunos, e participámos novamente na campanha de prevenção rodoviária “BP Segurança ao Segundo”, envolvendo 79 escolas de todo o país com a participação de 1.400 alunos.

Em todas as iniciativas que desenvolvemos, procurámos chegar a pessoas novas, através de uma aposta grande na divulgação, contacto com outras associações e com a presença quinzenal de parte da equipa da Associação Salvador no Centro de Medicina de Reabilitação de Alcoitão.

Os projetos que desenvolvemos em 2016 contribuíram para mudar de forma direta a vida de **301 pessoas com deficiência motora**. O impacto indireto nas suas famílias e também noutras pessoas que encaminhámos e esclarecemos foi muito superior.

Estes resultados, que nos orgulham e constituem um desafio para fazermos mais e melhor, apenas foram possíveis com a colaboração dos Mecenases Parceiros, Voluntários, Colaboradores e Amigos da Associação Salvador, a quem estamos profundamente agradecidos.

JUNTOS MUDAMOS VIDAS!

RESUMO DOS PROJETOS

Conhecimento

MANUAL PARA PESSOAS COM DEFICIÊNCIA MOTORA

Disponibilização de informação útil sobre apoios e soluções para pessoas com deficiência motora, em diversas áreas.

Integração

ATRIBUIÇÃO DE APOIOS - AÇÃO QUALIDADE DE VIDA

Apoio direto a pessoas com deficiência motora e comprovadas carências financeiras.

CONVÍVIO

Eventos lúdicos, culturais e desportivos, que visam fomentar a partilha de experiências e o aumento da autoestima.

APOIO AO EMPREGO

Capacitação dos candidatos, através de orientação profissional e formação, e sensibilização dos empregadores.

DESPORTO

Ginásio, ciclismo (handbikes), introdução ao meio aquático, dança; yoga; vela, canoagem e remo; hipoterapia e surf adaptado.

Sensibilização

SENSIBILIZAÇÃO EM ESCOLAS

Palestras para alunos do 3ª ciclo e secundário, sobre a temática da inclusão.

PREVENÇÃO RODOVIÁRIA

Campanhas de sensibilização direcionadas ao público jovem.

Manual para Pessoas com Deficiência Motora

DESCRIÇÃO

A informação sobre os apoios e soluções existentes na área da deficiência motora encontra-se dispersa em várias fontes e plataformas. Muitas vezes as pessoas e as suas famílias sentem-se desorientadas, por não conseguirem obter facilmente as respostas que necessitam.

No final de 2015 decidimos criar um Manual destinado a pessoas com deficiência motora, às suas famílias e aos técnicos da área, que compila um conjunto de informação útil para o seu dia a dia. O processo de recolha e tratamento de informação foi desenvolvido durante o ano de 2016, estando previsto o lançamento formal para o início de 2017.

Os temas abordados incluem a reabilitação, saúde, produtos de apoio, emprego, educação, desporto, acessibilidades, transportes, entre outros. A informação será revista anualmente.

FICHA DE PROJETO

Objetivos: Facilitar o acesso das pessoas com deficiência motora a informação útil, nomeadamente aos apoios a que têm direito e respostas existentes, contribuindo desta forma para uma vida com mais qualidade.

Público-alvo: Pessoas com deficiência motora, suas famílias e profissionais que trabalhem nesta área.

Abrangência: Nacional, com informação mais detalhada sobre as seguintes áreas geográficas: Alentejo, Algarve, Área Metropolitana de Lisboa, Coimbra e Norte.

Apoio Financeiro: Fidelidade.

Apoio Conteúdos e Revisão: Fidelidade e Instituto Nacional de Reabilitação.

RESULTADOS OBTIDOS

- ✓ Pesquisa, compilação e estruturação de informação;
- ✓ Revisão de conteúdos;
- ✓ Design e paginação.

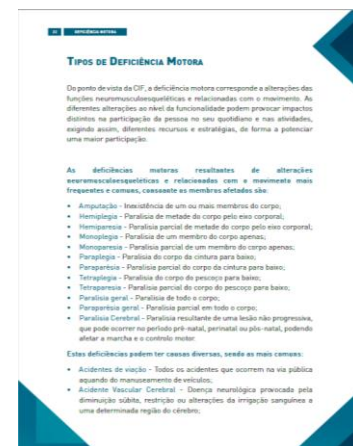
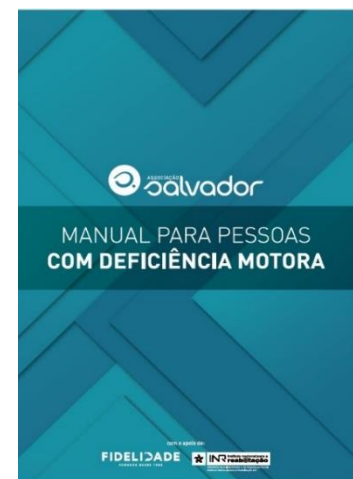

Ação Qualidade de Vida



DESCRIÇÃO

Processo de candidatura anual para atribuir apoios diretos e pontuais a pessoas com deficiência motora e comprovadas carências financeiras. Em 2016, realizou-se a 9ª edição desta iniciativa e os apoios atribuídos enquadram-se nas seguintes categorias:

- 1. Desporto** – visa possibilitar a prática desportiva para uma vida mais ativa (valorizando-se projetos de competição).
- 2. Integração profissional/ Formação** – visa promover a integração a nível do emprego e aumentar as competências e conhecimentos para uma maior integração.
- 3. Criação do próprio negócio** – visa estimular o empreendedorismo para uma maior autonomia.
- 4. Obras em casa** – visa eliminar barreiras para uma vida com dignidade.

FICHA DE PROJETO

Objetivos: Apoiar pessoas com deficiência motora e baixos recursos financeiros a tornarem-se mais ativas e integradas.

Público-alvo: Pessoas com deficiência motora e reduzidos recursos financeiros. A iniciativa foi divulgada junto da nossa base de dados, website, facebook, Centros de Reabilitação, Instituições na área da deficiência e Câmaras Municipais.

Âmbito de atuação: Nacional.

Apoio Financeiro: Brisa, Delta, Fundação Calouste Gulbenkian, Novo Banco e Semapa. Várias outras empresas e particulares apoiaram casos individuais.

Outros Parceiros: BP.

RESULTADOS OBTIDOS

22 APOIADOS EM 2016

No programa Ação Qualidade de Vida de 2016, apoiámos 22 candidatos nas 4 categorias: Desporto (8), Integração Profissional/ Formação (7), Obras em Casa (5) e Criação do próprio negócio (2). O valor total dos pedidos foi de 119.389€, dos quais 89.942€ serão comparticipados pela Associação Salvador (houve a desistência de uma das apoiadas na categoria de criação do próprio negócio). Recebemos 106 candidaturas, cujos pedidos totalizaram 572.535,22€. Após um processo de triagem e verificação de adequação das candidaturas e apresentação de todos os requisitos, 69 passaram para a fase de análise pelo júri de cada categoria (32 desporto; 10 integração profissional/ formação; 7 criação próprio negócio; 20 obras em casa).

Os custos incorridos em 2016 com este programa ascenderam a 99.859€, dos quais 24.205€ são relativos a apoios com candidatos do programa iniciado em 2015.

Pedro Félix
Desporto



Jorge Nascimento
Formação



Dário Madeira
Criação do próprio negócio



Olga Sapateiro
Obras em Casa



Ação Qualidade de Vida



APOIOS ATRIBUÍDOS (1/2)

1. Desporto

- José Manuel Pinto, **mensalidades de natação, deslocações para os treinos e apoio na participação em provas nacionais** | paralisia cerebral genética, 15 anos, Porto;
- Pedro Félix, **penso e treino do cavalo** | paralisia cerebral genética, 16 anos, Aveiro;
- Marco Gonçalves, **cadeira de rodas para basquetebol** | paraplegia após acidente de viação, 22 anos, Loures;
- Cristiano Magalhães, **cadeira de rodas para ténis** | paraplegia após acidente de viação, 28 anos, Porto;
- Tiago Tavares, **calha de boccia para competição** | paraparesia espástica ascendente hereditária, 20 anos, Porto;
- Floriano Jesus, **embarcação de canoagem, flutuador para cais de acesso e mensalidade do clube de canoagem** | paraplegia adquirida em acidente de viação, 32 anos, Coimbra;
- Filipe Silva, **cadeira de rodas para basquetebol** | paraplegia adquirida em acidente de viação, 31 anos, Porto;
- Bruna Lopes, **mensalidades de natação, deslocações para os treinos e apoio na participação em provas nacionais** | paraplegia após um vírus na medula aos 3 anos de idade, 18 anos, Porto.

2. Obras em Casa

- Luís Laroche, **plataforma elevatória** | paraplegia total dos membros inferiores com paralisia do membro superior direito, 72 anos, Lisboa;
- Olga Sapateiro, **plataforma elevatória para escada interior com curvas** | Síndrome Rett genética, 15 anos, Évora;
- Rita Bica, **plataforma elevatória de escadas** | distrofia muscular genética, 38 anos, Setúbal;
- Rui Pinto, **adaptação de WC** | Ataxia de Friedrich genética, 33 anos, Braga;
- Luis Machado, **adaptação de WC** | paralisia cerebral congénita, 24 anos, Lisboa.

Cerimónia de entrega de apoios
Fundação Calouste Gulbenkian

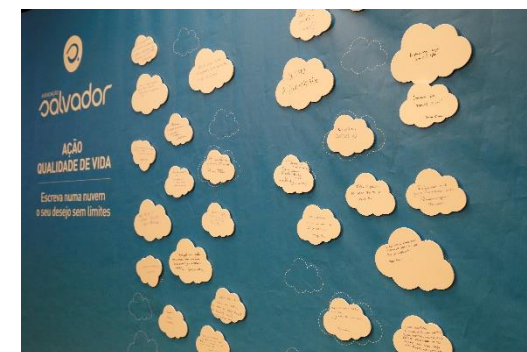

Ação Qualidade de Vida



APOIOS ATRIBUÍDOS (2/2)

3. Formação

- Nuno Pereira, **material fotográfico e computador para edição de fotos** | paralisia nervosa das extremidades por síndrome de Guillain Barré após doença, 41 anos, Porto;
- Thayná Camões, **viatura para deslocação para o estágio profissional** | paraplegia após acidente de viação, 25 anos, Leiria;
- Jorge Nascimento, **computador portátil para mestrado em Riscos, Cidades e Ordenamento do Território** | paralisia cerebral desde o nascimento, 44 anos, Porto;
- Iurie Sleptov, **curso de formação de reparação de computadores** | paraplegia após acidente de viação, 40 anos, Faro;
- Guiomar Neves, **pagamento de propinas - Licenciatura em Gestão, no ISCAL** | amputação transtibial inferior após doença, 31 anos, Lisboa;
- Maria Arruda Pereira, **pagamento de propinas do mestrado em Psicologia** | paraplegia congénita, 23 anos, Açores;
- Sara Pinho, **1 ano de propinas para finalizar mestrado, máquina fotográfica digital e projetor** | biamputação transtibial após acidente, 38 anos, Porto.

4. Criação do Próprio Negócio

- Ana Romão | spina bídida congénita, 37 anos, Aveiro - **Casa à Vela**: negócio de alojamento em contexto de veleiro atracado na Ria de Aveiro; apoio financeiro para adaptação do veleiro, licenças e arranque do negócio.
- Dário Madeira | hemiparesia direita após AVC, 50 anos, Aveiro - **DM by Shoes**: criação e comercialização de uma marca de calçado adaptado a pessoas com deficiência motora; apoio com plano de marketing; serviço de consultoria e formação em empreendedorismo social.
- Ana Moreira, paraplegia devido a doença aos 8 anos, 55 anos, Lisboa - **Give Emotions**: projeto de venda de conservas de emoções com um conceito assente na solidariedade social; apoio com mentoria para plano de marketing. Embora tenha sido selecionada pelo júri, a candidata retirou a sua candidatura posteriormente.

Cerimónia de entrega de apoios
Fundação Calouste Gulbenkian



Preencha esta Vida

DESCRIÇÃO

O site www.preenchaestavida.com é uma plataforma de angariação de fundos junto da sociedade civil, desenvolvida em 2011 pela Associação Salvador, que visa financiar anualmente os casos que não foi possível apoiar com o orçamento destinado à Ação Qualidade de Vida (os candidatos são apoiados sequencialmente de acordo com a sua posição na avaliação feita pelo júri desta iniciativa), pedidos extra que nos chegam e considerados urgentes e projetos da Associação Salvador.

Para apoiar os casos recebidos em 2016 e um Evento que a Associação Salvador irá realizar em 2017 para cuidadores, a plataforma esteve *on-line* entre os dias 22 de setembro de 2016 e 28 de fevereiro de 2017.

FICHA DE PROJETO

Objetivos, Público-Alvo e Âmbito de atuação: Semelhantes à Ação Qualidade de Vida.

Apoio Financeiro: Autossustentável – não necessita de financiamento.

RESULTADOS OBTIDOS

7 APOIADOS EM 2016

Em 2016, iniciou-se a angariação de fundos para apoiar 7 pessoas e 1 evento da Associação Salvador. Até 31/12/2016 foram incorridas despesas no valor de 8.556€ e recebemos participações dos candidatos no valor de 670€. Adicionalmente foram concretizados os apoios no âmbito do Preencha esta Vida iniciado em 2015, tendo sido incorrido um total de despesas no valor de 17.888€.

Os valores angariados foram aplicados no apoio a:

- Bruna Barros, **calha e bolas de boccia e transporte para treinos** | paralisia cerebral, 23 anos, Porto (candidata AQV);
- Sandra Freitas, **calha e bolas de boccia** | paralisia cerebral, 33 anos, Funchal (candidata AQV);
- Rita Lagartinho, **participação despesas com equitação adaptada** | paralisia cerebral, 22 anos, Lisboa (candidata AQV);
- Rui Silva, **transporte para treinos de boccia** | paralisia cerebral, 23 anos, Braga (candidata AQV);
- Lucinda Roxo, **reparação do telhado e obras de adaptação** | Amputada, 59 anos, Coimbra (caso extra);
- Gelson Patrick, **reparação de cadeira elétrica** | paraplegia, 23 anos, Lisboa (caso extra);
- David Lourenço, **apoio para obras em casa** | multideficiência, 9 anos, Óbidos (caso extra – AQV 2015);
- Evento de Convívio para 20 cuidadores de pessoas com deficiência.



Sandra Freitas
Calha e bolas para Boccia



Rui Silva
Transporte para Treinos de Boccia



Rita Lagartinho
Apoio para paradesporto



Outros Apoios



DESCRIÇÃO

Para além dos apoios atribuídos através dos projetos formalmente constituídos, a Associação Salvador procura dar resposta aos pedidos com caráter mais urgente e que não consigam encontrar resposta através de qualquer programa de apoio existente.

FICHA DE PROJETO

Objetivos, Público-Alvo e Âmbito de atuação: Semelhantes à Ação Qualidade de Vida.

Apoio Financeiro: Recorremos a parcerias e/ou mobilizamos equipamentos que nos tenham sido doados

RESULTADOS OBTIDOS

6 APOIADOS EM 2016

No ano de 2016 apoiámos 5 pessoas com deficiência, com apoios no valor total de 1.320,77€. Dada a grave situação de carência económica, os mesmos não pagaram qualquer participação. Até 31/12 foram incorridas despesas no valor de 732,39€.

Apoiámos 4 pessoas com deficiência “Extra Ação Qualidade de Vida”, isto é, que não se candidataram à Ação Qualidade de Vida, mas cujos pedidos se revestiram de caráter urgente:

- Mónica Mendonça, **viagem para Guiné, cadeira de rodas e andarilho** | paraparésia, 60 anos, Guiné Bissau;
- Ana Pereira, **reparação de cadeira** | Ataxia de Friedreich, 39 anos, Braga;
- Maria da Luz Neves, **reparação de scooter** | Sequelas de Poliomielite em membro inferior, 51 anos, Lisboa.

Através do nosso Banco de Equipamentos Doados, conseguimos ainda apoiar 2 pessoas:

- Maria da Conceição, **scooter de mobilidade** | paraparesia, 89 anos, Tomar;
- Paulo Sérgio Castro Nunes Ribeiro, **scooter de mobilidade** | Escoliose, 45 anos, Braga.

Mónica Mendonça
Viagem para Guiné, Cadeira de Rodas e Andarilho



Paulo Sérgio Ribeiro
Scooter de Mobilidade Doadada



Apoio ao Emprego



DESCRIÇÃO

O desemprego das pessoas com deficiência é 2,5 vezes superior ao da restante população. Em 2015, de forma a atenuar esta discrepância, a Associação Salvador fez uma grande aposta na área da integração profissional, que continuou em 2016.

As iniciativas desenvolvidas incluem orientação profissional, ações de formação para desenvolvimento de competências, prospeção de emprego, a realização de um encontro de recrutamento anual e sensibilização de entidades para uma empregabilidade inclusiva, nomeadamente através da partilha de boas práticas e esclarecimento sobre incentivos existentes.

FICHA DE PROJETO

Objetivos: Potenciar a integração profissional de pessoas com deficiência motora, contribuindo para a melhoria da sua qualidade de vida e para uma sociedade mais inclusiva.

Público-alvo: Pessoas com deficiência motora, sobretudo as que se encontram em situação de desemprego ou trabalho precário.

Âmbito de atuação: Nacional, com maior enfoque na zona de Lisboa e Porto.

Apoio Financeiro: Deloitte, IEFP, Programa Nacional de Financiamento a Projetos pelo INR, I.P., Santa Casa da Misericórdia de Lisboa. **Outros Parceiros:** Beyond1, Fundação Calouste Gulbenkian, Fundação PT, IPAV, Jason Associates, Ranstad, Konecta.

RESULTADOS OBTIDOS

- ✓ 268 pessoas com deficiência inscritas no projeto;
- ✓ 51 reuniões com empresas, 37 ofertas angariadas;
- ✓ 4 workshops - Procura Ativa de Emprego, “Vitaminas para o emprego”; *Elevator Pitch*; Excel Inicial e 2 Programas Formativos “Dá-te ao trabalho” – 44 formandos;
- ✓ 1 Seminário sobre Emprego Inclusivo, com 15 oradores e 85 participantes;
- ✓ 1 Encontro de Recrutamento, com 18 empresas, 30 candidatos e 130 entrevistas rápidas;
- ✓ 20 candidatos integrados diretamente pela Associação.
- ✓ 19 candidatos integrados autonomamente após processo de capacitação da Associação Salvador.

130 PARTICIPANTES NO PROJETO EM 2016



Ação “Dá-te ao trabalho”



Encontro de Recrutamento



Associação Salvador

FUNDAÇÃO CALOUSTE GULBENKIAN

INR REABILITAÇÃO

SANTA CASA

Desporto Adaptado



DESCRIÇÃO

O desporto é uma das áreas de aposta da Associação Salvador desde 2009, ano em que, numa parceria com a Fundação Inatel, criámos o Espaço Desportivo Adaptado, integrado no ginásio do Estádio 1º de Maio.

Cientes da importância do desporto para a recuperação/ manutenção da condição física das pessoas com deficiência motora, para além dos benefícios evidentes a nível psicológico e de aumento da autoestima, fomos aumentando o número de modalidades disponibilizadas, contando em 2016 com a oferta de 10 atividades: ginásio, iniciação ao meio aquático, ciclismo (handbikes), dança, yoga, vela, canoagem e remo, surf e hipoterapia.

Em 2016 decidimos fazer um trabalho mais personalizado em algumas modalidades, nomeadamente no surf, com a criação de um grupo “elite” para as pessoas com maior motivação para evoluir e passar eventualmente para um nível de competição.

FICHA DE PROJETO

Objetivos: Promover uma melhoria do estado geral de saúde e da condição física e psicológica das pessoas com deficiência motora.

Público-alvo: Pessoas com deficiência motora, maioritariamente residentes no distrito de Lisboa.

Localização: Atividades desenvolvem-se em Lisboa e Carcavelos.

Apoio Financeiro: IPDJ, Liberty, REN, Santa Casa da Misericórdia de Lisboa.

Parceiros: APCL, CM Cascais, Escola Superior de Educação, Fundação Inatel, Marina do Parque das Nações, Surf Academia.

RESULTADOS OBTIDOS

104 PRATICANTES EM **10** MODALIDADES EM 2016

- ✓ 37 utentes do Espaço Desportivo Adaptado
- ✓ 36 aulas de yoga (11 participantes diferentes)
- ✓ 22 aulas de vela adaptada (7 participantes diferentes)
- ✓ 18 dias de aulas de surf adaptado/ 56 aulas individuais (41 participantes diferentes)
- ✓ 35 aulas de dança (12 participantes regulares)
- ✓ 264 sessões de hipoterapia/ 132 horas (6 cavaleiros)



Surf



Hipoterapia



Dança



Yoga



Eventos de Convívio



DESCRIÇÃO

Os eventos de convívio são atividades lúdicas, culturais ou desportivas, destinadas a pessoas com deficiência motora e seus familiares e amigos, promovidas regularmente para proporcionar experiências diferentes e enriquecedoras e sobretudo para fomentar o contacto, a partilha de informação e experiências.

FICHA DE PROJETO

Objetivos: Promover a integração e fomentar a partilha de experiências entre pares.

Público-alvo: Pessoas com deficiência motora e respetivos acompanhantes.

Apoio Financeiro: CTT, Semapa, Programa Nacional de Financiamento a Projetos pelo INR, I.P. (Evento Ferreira do Zêzere).

Principais Parceiros: A Marmita, BP, C. Santos VP, Central de Cervejas, Fundação Inatel, Hotéis Vila Galé, Orangina Schweppes (em anexo, está disponível a lista de todas as empresas que apoiaram com serviços).

RESULTADOS OBTIDOS

246 PARTICIPAÇÕES DE PESSOAS COM DEFICIÊNCIA EM 2016 | 133 DIFERENTES

Mês	Evento	Localização	Nº participantes com deficiência
Abril	Fim de semana no Algarve – vela, workshops, passeios, gastronomia	Portimão	30
Maio	Rock in Rio (5 dias)	Lisboa	39
Junho	Evento de Surf Adaptado	Viana do Castelo	15
Julho	Fim de semana em Ferreira do Zêzere – ski na água, visita Mosteiro Batalha	Ferreira do Zêzere, Batalha	23
Julho	Festa dos Amigos – evento aberto ao público com animação variada	Lisboa	20
Agosto	Visita guiada ao Jardim Zoológico	Lisboa	20
Setembro	Dia do Desporto Adaptado	Lisboa	35
Outubro	Passeio de barco no rio Douro, entre o Porto e a Régua	Porto, Régua	20
Novembro	Jantar de Natal com animação	Lisboa	56

Jantar de Natal



Passeio no rio Douro



Dia do Desporto Adaptado



Fim de semana F. Zêzere



Fim de semana Algarve



Sensibilização em Escolas



DESCRIÇÃO

A sensibilização em escolas é efetuada através de palestras dirigidas a alunos do 3º ciclo e secundário, sendo o orador um representante da Associação Salvador com deficiência motora e testemunho de vida marcante. No final da palestra são distribuídos um Guia para a Inclusão e alguns materiais que irão capacitar os participantes a dar continuidade à mensagem.

FICHA DE PROJETO

Objetivos: Sensibilizar os jovens para a temática da deficiência, pois estes têm um enorme potencial enquanto agentes de mudança, podendo nesta área da deficiência contribuir de forma decisiva para a inclusão das pessoas com deficiência motora.

Público-alvo: Alunos do 3º ciclo e secundário.

Abrangência: Escolas com 3º ciclo e/ou secundário em Portugal Continental.

Apoio Financeiro: Semapa.

Parceiros: BP.

RESULTADOS OBTIDOS

782 ALUNOS IMPACTADOS EM 2016

Data	Escola	Localização	Orador	Nº alunos
9 de março	Agrupamento de Escolas de Alcanena	Alcanena	Luís Rodrigues	74
6 de abril	Escolas de Moimenta da Beira	Moimenta da Beira	Cristiano Magalhães	130
27 de maio	Agrupamento de Escolas Francisco Simões	Almada	Luís Rodrigues	30
18 de maio	Colégio O Parque	Lisboa	Salvador M. Almeida	48
12 de outubro	Agrupamento de Escolas S. João da Pesqueira	S. João da Pesqueira	Cristiano Magalhães	200
30 de novembro	Agrupamento Escolas Camilo Castelo Branco	V. Nova de Famalicão	Cristiano Magalhães	125
6 de dezembro	Agrupamento de Escolas de Fajões (2 escolas)	Oliveira de Azeméis	Cristiano Magalhães	175

Agrup. de Escolas de Alcanena



Colégio O Parque



Escola de Moimenta da Beira



Agrupamento de Escolas Francisco Simões



Prevenção Rodoviária



DESCRIÇÃO

Os acidentes de viação estão na origem de muitos casos de deficiência motora adquirida e Portugal apresenta uma elevada taxa de sinistralidade rodoviária. Estes dois factos fazem-nos assumir um papel ativo na prevenção de acidentes, através da realização de ações de sensibilização, formação e educação da população, sobretudo junto das camadas jovens (maior grupo de risco).

Nos últimos anos, temos desenvolvido várias ações de rua em locais de diversão noturna (“Ação Regresso Seguro”) e também vídeos de sensibilização.

Somos, desde 2012, parceiros do projeto BP Segurança ao Segundo, uma iniciativa junto das escolas que desafia os jovens a elaborar um *spot* publicitário sobre um dos cinco maiores fatores de risco na estrada (condução sob o efeito de álcool ou drogas, excesso de velocidade, uso de telemóvel, fadiga ou cansaço, uso de cinto de segurança) e cujos resultados têm sido um sucesso, com um envolvimento cada vez maior dos jovens.

FICHA DE PROJETO

Objetivos: Alertar os futuros condutores para um comportamento adequado na estrada e prevenir acidentes de viação e potenciais casos de deficiência motora adquirida.

Público-alvo: Jovens.

Abrangência: Nacional

Apoio Financeiro: Parceria com a BP

RESULTADOS OBTIDOS

BP Segurança ao Segundo: Participaram na 1ª fase de candidaturas cerca de 1.400 jovens, distribuídos por 176 equipas, provenientes de 79 escolas a nível nacional. Os semifinalistas foram acompanhados pela equipa criativa BP Segurança ao Segundo na elaboração dos “storyboards” que deram acesso à grande final em Leiria. O grupo vencedor, da Escola Profissional CISAVE, em Guimarães, desenvolveu um *spot* publicitário sobre o uso do telemóvel.

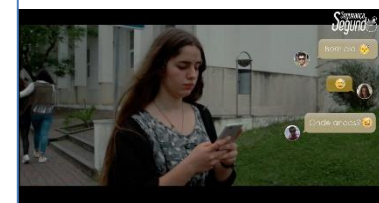

Outras Ações de Sensibilização

DESCRIÇÃO

A falta de acessibilidade é uma das principais condicionantes à plena integração das pessoas com deficiência motora na sociedade. Em Fevereiro de 2017, atinge-se o prazo limite estabelecido pelo Decreto-Lei que rege o tema das acessibilidades (DL 163/2006 de 8 de agosto) e ainda existe muito por fazer.

Em 2016, realizámos duas campanhas de comunicação: uma relacionada com o estacionamento abusivo – “Bati no seu carro” – e outra relacionada com a falta de acessibilidades no Palácio Nacional de Mafra, um emblemático monumento nacional, que irá comemorar 300 anos de existência mas ainda não é acessível a todos.

FICHA DE PROJETO

Objetivos: Sensibilizar a população em geral, sobretudo os responsáveis pelos espaços públicos e privados, para a importância de promover as acessibilidades. Sensibilizar a população em geral para assumir comportamentos cívicos adequados, nomeadamente relacionados com o estacionamento nos locais apropriados.

Público-alvo: População em geral.

Abrangência: Nacional.

Apoio: Havas.

RESULTADOS OBTIDOS

Campanha “Bati no seu carro”: A campanha, que teve como objetivo sensibilizar os condutores para não estacionarem em cima dos passeios, venceu o Prémio Eficácia como a melhor campanha publicitária portuguesa do ano na categoria Low Budget. O vídeo tornou-se viral conseguindo mais de 4 milhões de visualizações em todo o mundo. Foi destacado em 20 notícias em jornais e meios online (incluindo 1ª página no El País) e em 11 presenças em televisão, incluindo vários telejornais em canais portugueses e na TVE.

Ação Palácio Nacional de Mafra: A ação consistiu numa visita ao Palácio de Mafra, por ocasião da comemoração dos seus 299 anos, com o desejo de que nos seus 300 anos de vida seja acessível a todos. A campanha teve destaque em vários jornais nacionais e regionais, bem como 6 meios regionais de rádio e online. Fomos recebidos pelo Diretor do Palácio que nos garantiu que iria resolver a falta de acessibilidades num ano.

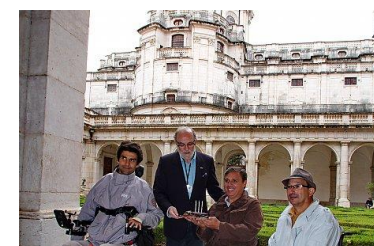

Comunicação

DESCRIÇÃO

A Associação Salvador comunica regularmente as atividades que promove através do site institucional, newsletter, facebook e comunicados de imprensa enviados aos media sobre as iniciativas realizadas e a realizar.

Para além disso, estamos presentes duas vezes por mês no Centro de Medicina de Reabilitação de Alcoitão a divulgar os nossos projetos e comunicamos frequentemente com outros centros de reabilitação e instituições na área da deficiência.

OBJETIVOS

- ✓ Divulgar as iniciativas da Associação Salvador junto do maior número possível de pessoas com deficiência motora e convertê-las em participantes / beneficiários das nossas atividades;
- ✓ Dar visibilidade e reconhecimento às entidades que apoiam financeiramente ou com serviços os projetos desenvolvidos, bem como angariar novos mecenas e apoios para a nossa causa;
- ✓ Aumentar o Nº de visitantes no site e o Nº de fãs no Facebook;
- ✓ Dar a conhecer a Associação Salvador e os seus projetos a cada vez mais pessoas e entidades.

RESULTADOS

- ✓ **Site:** 47.424 visitas, dos quais 37.215 visitantes únicos; **↑ 25%**
- ✓ **Notícias no website:** 64 notícias publicadas sobre os projetos da Associação Salvador;
- ✓ **Newsletters:** 2;
- ✓ **Facebook:** 135.971 fãs; **↑ 30%**
- ✓ **Clipping:** 429 notícias na comunicação social; **↑ 16%**
AAV de 2.326.886€ **↑ 50%** (AAV - valor monetário das notícias tendo por base a quantificação do custo publicitário)
- ✓ **Base de dados:** 2.124 pessoas com deficiência registadas; das quais 347 são novos contactos de 2016.



Angariação de Fundos (1/2)

PRINCIPAIS ATIVIDADES DE ANGARIAÇÃO DE FUNDOS - EMPRESAS

RENOVAÇÃO DE PROTOCOLOS COM MECENAS:

Mecenas Platina				
Mecenas Ouro				
Mecenas Prata				

ANGARIAÇÃO DE NOVOS MECENAS E APOIOS:



Mecenas Prata

Em anexo, estão identificadas todas as empresas que contribuíram financeiramente ou com produtos e serviços para a Associação Salvador.



Angariação de Fundos (2/2)

PRINCIPAIS ATIVIDADES DE ANGARIAÇÃO DE FUNDOS - PARTICULARES

AMIGOS DA ASSOCIAÇÃO SALVADOR:

Promovemos, sobretudo junto de pessoas com deficiência motora, o cartão amigo da Associação Salvador. A contribuição a partir de 24€ por ano é importante para o desenvolvimento dos nossos projetos. Em 2016, contámos com a inscrição de 41 novos amigos (dos quais 25 com deficiência), totalizando 110 amigos ativos a 31/12/2016.

CAMPANHA DE CONSIGNAÇÃO DO IRS:

Divulgámos durante os meses de março e abril a possibilidade de atribuir 0,5% do IRS, sem qualquer custo, à Associação Salvador. Desenvolvemos ações em empresas, centros comerciais e restaurantes e fizemos também divulgação através de e-mailing, site, facebook e instagram, imprensa, multibanco e televisão.

LEILÕES:

Aumentámos o número de leilões on-line, realizados numa plataforma especializada de apoio a instituições sociais. Mantivemos o leilão da Volta a Portugal, leiloando as camisolas autografadas das equipas e a camisola e bicicleta do vencedor da competição. Pela primeira vez na sua história, também a TAP leiloou cadeiras de avião e a receita reverteu para a Associação Salvador. Leiloámos ainda a camisola autografada da seleção nacional, depois de ter vencido o Campeonato da Europa.

CAMPANHA DO BARRETE AZUL:

Durante o mês de dezembro, promovemos a venda de barretes de Pai Natal Azuis, essencialmente através de uma parceria com a cadeia de restaurantes H3 e também em centros comerciais, empresas e ativação de linha de chamadas de valor acrescentado. As principais novidades introduzidas em 2016 foram as seguintes:

- Pela primeira vez, envolvemos outras associações ligadas à deficiência na venda de barretes azuis – 60 de todos os distritos do país – e que no total foram responsáveis pela venda de 19.257 barretes.
- Desafiámos figuras de referência da televisão a associarem-se à campanha, e contámos com vários spots televisivos de divulgação na RTP.
- A campanha foi lançada a 2 de dezembro no Porto, junto à Torre dos Clérigos.



Voluntariado

DESCRIÇÃO

A Associação Salvador tem contado, desde a sua criação, com um conjunto de voluntários, na implementação de diversas atividades, tanto para apoio mais regular em tarefas de escritório como pontualmente para apoio nos projetos. Pretendemos desenvolver a cidadania ativa e solidária, quer a nível particular, quer a nível empresarial.

OBJETIVOS

- ✓ Promover a cidadania ativa e solidária através do envolvimento da sociedade civil nas atividades desenvolvidas.
- ✓ Disponibilizar às empresas a possibilidade de desenvolver ações de voluntariado onde possam envolver os seus colaboradores.
- ✓ Reduzir os nossos custos operacionais.

130 VOLUNTÁRIOS **1.562** HORAS OFERECIDAS

Atividade	Nº de voluntários com deficiência	Nº de voluntários de empresas	Nº total de voluntários	Nº total de horas oferecidas
Ação Qualidade de Vida			2	131,5
Eventos de Convívio	1	23	103	925,0
Angariação de Fundos	5		18	99,0
Apoio em tarefas administrativas	1		7	406,5
Total	7	23	130	1.562,0



Análise Financeira

Balanço Individual em 31 de Dezembro de 2016 (valores em Euros)

RUBRICAS	NOTAS	DATAS	
		31-12-2016	31-12-2015
ACTIVO			
Activo não corrente			
Activos fixos tangíveis	7	1.559,89	2.246,00
Outros activos financeiros		1.085,82	506,98
		2.645,71	2.752,98
Activo corrente			
Clientes	8	9.586,01	12.558,00
Outras contas a receber	9	134.147,98	64.061,99
Diferimentos		1.028,00	2.090,00
Caixa e depósitos bancários	4	784.974,29	568.686,23
		929.736,28	647.396,22
Total do activo		932.381,99	650.149,20
FUNDOS PATRIMONIAIS E PASSIVO			
Fundos patrimoniais			
Resultados transitados		558.912,21	437.163,05
		558.912,21	437.163,05
Resultado líquido do período		248.602,40	121.749,16
Total dos fundos patrimoniais		807.514,61	558.912,21
Passivo			
Passivo corrente			
Fornecedores	10	1.398,47	4.107,75
Estado e outros entes públicos	11	8.054,53	8.607,22
Outras contas a pagar	12	28.611,34	28.316,06
Diferimentos	13	86.803,04	50.205,96
		124.867,38	91.236,99
Total do passivo		124.867,38	91.236,99
Total dos fundos patrimoniais e do passivo		932.381,99	650.149,20

Análise Financeira

Demonstração Individual de Resultados por Natureza para o período findo a 31 de Dezembro de 2016 (valores em Euros)

RENDIMENTOS E GASTOS	NOTAS	PERIODOS	
		31-12-2016	31-12-2015
Vendas e serviços prestados		7.793,50	10.209,75
Subsídios, doações e legados à exploração	14	727.918,57	513.930,21
Custo das mercadorias vendidas e das matérias consumidas		(1.509,76)	(2.072,07)
Fornecimentos e serviços externos	15	(187.884,58)	(185.091,85)
Gastos com o pessoal	16	(168.162,35)	(149.551,59)
Outros rendimentos		352,00	-
Outros gastos	17	(131.474,31)	(67.417,23)
Resultado antes de depreciações, gastos de financiamento e impostos		247.033,07	120.007,22
Gastos/reversões de depreciação e de amortização	7	(686,11)	(686,11)
Resultado operacional (antes de gastos de financiamento e impostos)		246.346,96	119.321,11
Juros e rendimentos similares obtidos		2.268,33	2.451,01
Juros e gastos similares suportados		(12,89)	(22,96)
Resultado antes de impostos		248.602,40	121.749,16
Resultado líquido do período		248.602,40	121.749,16

Relativamente à angariação de receitas, a Associação Salvador procura gerar anualmente um valor superior aos custos, para garantir a estabilidade e continuidade do seu funcionamento em anos menos favoráveis. A estratégia da Associação Salvador passa também pela diversificação dos mecenas, de forma a gerir o risco de quebra de receitas.

Análise Financeira

Demonstração de Fluxos de Caixa para o período findo a 31 de Dezembro de 2016 (valores em Euros)

RUBRICAS	NOTAS	PERÍODOS	
		2016	2015
Fluxos de caixa das actividades operacionais - método directo			
Recebimentos de clientes / beneméritos / patrocinadores /doadores / associados / membros		705 195,15	470 415,13
Pagamentos de apoios		-130 894,66	-67 417,23
Pagamentos a fornecedores		-192 800,44	-174 633,30
Pagamentos ao pessoal		-167 170,25	-134 514,88
Caixa gerada pelas operações		214 329,80	93 849,72
Pagamento/recebimento do imposto sobre o rendimento			
Outros recebimentos/pagamentos		268,77	-42 966,00
Fluxos de caixa das actividades operacionais (1)		214 598,57	50 883,72
Fluxos de caixa das actividades de investimento			
Pagamentos respeitantes a:			
Activos fixos tangíveis			-2 932,11
Activos intangíveis			
Investimentos financeiros			
Outros activos		-578,84	-405,85
Recebimentos provenientes de:			
Activos fixos tangíveis			
Activos intangíveis			
Investimentos financeiros			
Outros activos			
Subsídios ao investimento			
Juros e rendimentos similares		2 268,33	2 451,01
Dividendos			
Fluxos de caixa das actividades de investimento (2)		1 689,49	-886,95
Fluxos de caixa das actividades de financiamento			
Recebimentos provenientes de:			
Financiamentos obtidos			
Realizações de capital e de outros instrumentos de capital próprio			
Cobertura de prejuízos			
Doações			
Outras operações de financiamento			
Pagamentos respeitantes a:			
Financiamentos obtidos			
Juros e gastos similares			
Dividendos			
Reduções de capital e de outros instrumentos de capital próprio			
Outras operações de financiamento			
Fluxos de caixa das actividades de financiamento (3)		0,00	0,00
Variação de caixa e seus equivalentes (1+2+3)		216 288,06	49 996,77
Efeito das diferenças de câmbio			
Caixa e seus equivalentes no início do período		568 686,23	518 689,46
Caixa e seus equivalentes no fim do período		784 974,29	568 686,23

Análise Financeira

Demonstração Individual das Alterações nos Fundos Patrimoniais no período findo a 31 de Dezembro de 2015 (valores em Euros)

DESCRIÇÃO		Resultados Transitados	Resultado líquido do período	Total dos Fundos Patrimoniais
Posição no início do período 2015	1	335.146,80	102.016,25	437.163,05
Outras alterações reconhecidas nos fundos patrimoniais		102.016,25	-102.016,25	0,00
	2	102.016,25	-102.016,25	0,00
Resultado líquido do período	3		121.749,16	121.749,16
Posição no fim do período 2015	4 = 1 + 2 + 3	437.163,05	121.749,16	558.912,21

Demonstração Individual das Alterações nos Fundos Patrimoniais no período findo a 31 de Dezembro de 2016 (valores em Euros)

DESCRIÇÃO		Resultados Transitados	Resultado líquido do período	Total dos Fundos Patrimoniais
Posição no início do período 2016	1	437.163,05	121.749,16	558.912,21
Outras alterações reconhecidas nos fundos patrimoniais		121.749,16	-121.749,16	0,00
	2	121.749,16	-121.749,16	0,00
Resultado líquido do período	3		248.602,40	248.602,40
Posição no fim do período 2016	4 = 1 + 2 + 3	558.912,21	248.602,40	807.514,61

ANEXOS

Empresas Parceiras

ANEXOS

Mecenas Platina (donativos iguais ou superiores a 40.000€)



Santa Casa da Misericórdia de Lisboa; Semapa.

Mecenas Ouro (donativos entre 20.000€ e 39.999€)



Cimilonga (renda escritório); Fundação Calouste Gulbenkian; Liberty Seguros.

Mecenas Prata (donativos entre 10.000€ e 19.999€)



Brisa; CTT; Delta; Novo Banco; Ren.

Patrocinadores (donativos entre 5.000€ e 10.000€)



Bazar Luxemburgo; BP (em espécie); Locarent.

Apoios (donativos inferiores a 5.000€)



Banco BIC; Cisco; Nova Câmbios; Springwater.

Apoios regulares em serviços para a Associação



CCA Advogados; Cision; Cunha Vaz; C. Santos VP; Essência Completa; Ecosaúde; Fidelidade; Hotéis Vila Galé; KPMG; Partners.

Empresas Parceiras

ANEXOS

Apoios financeiros a candidatos específicos à “Ação Qualidade de Vida”



Abreu Advogados (através da compra de um quadro da Maísa Champalimaud); C. Santos VP; Compuworks; Groupe Bel; Explorer Investments; Forum Algarve; Jason Associates; Liberty Seguros; Mercer.

Outros Apoios à “Ação Qualidade de Vida”



Júri: Associação Mithós/ Manuela Ralha; Fundação Liga/ Maria José Lorena; Federação Portuguesa de Desporto Adaptado/ Mário Lopes; Programa Escolhas/ Pedro Calado; Fundação Calouste Gulbenkian/ Francisco Palmares. Serviços: Fundação Calouste Gulbenkian; Kontraproduções.

Apoios pontuais financeiros e em serviços para o projeto de “Apoio ao Emprego”



Deloitte Pact Fund (financeiro); Programa Nacional de Financiamento a Projetos pelo INR, I.P. (financeiro), Beyond1; Fundação Calouste Gulbenkian; Fundação PT; IPAV; Jason Associates; Konecra; Randstad.

Apoios pontuais financeiros e em serviços para o projeto de “Desporto Adaptado”



Instituto Português do Desporto e Juventude (financeiro); Associação de Paralisia Cerebral de Lisboa; CM Cascais; Escola Superior de Educação; Fundação Inatel; Marina do Parque das Nações; Surf Academia.

Empresas Parceiras

ANEXOS

Apoios pontuais financeiros, em espécie e serviços para “Eventos de Convívio”



Programa Nacional de Financiamento a Projetos pelo INR, I.P. (financeiro); Água do Vimeiro; Água Hotels Riverside; Associação Mobilitas; A Casa da Isabel - Pastelaria; A Marmita; A Padaria Portuguesa; Brahmi; Central de Cervejas; CM Ferreira do Zêzere/ Grupo da Faculdade Sénior de F. Zêzere; CM Portimão; Continente; Entrajuda; EtukMinho; Frueat; Fundação Benfica; Hotel Villa Batalha; João Portugal Ramos; José Maria da Fonseca; L’Oréal; Microsoft; Motes e Ideias; Nestlé; Orangina Schweppes; Pastelaria Versailles; Pepsico; Sony Playstation; Sporting Clube de Portugal; Surf Clube de Viana; Tivoli Marina de Portimão; Tomar TV; Unilever.

Apoios para Capacitação/ Formação da Equipa



Programa Nacional de Financiamento a Projetos pelo INR, I.P. (financeiro); L2G.

Apoios pontuais na implementação de ações de Angariação de Fundos



eSolidar; H3; Podium/ Volta a Portugal; TAP; Urbanos.

Apoio pontuais na área da Comunicação



Antena 1; RTP; Havas.

Av. Fontes Pereira De Melo N°14 - 9º
1050 - 121 Lisboa Tel: 213 184 851
info@associacaosalvador.com
www.associacaosalvador.com